

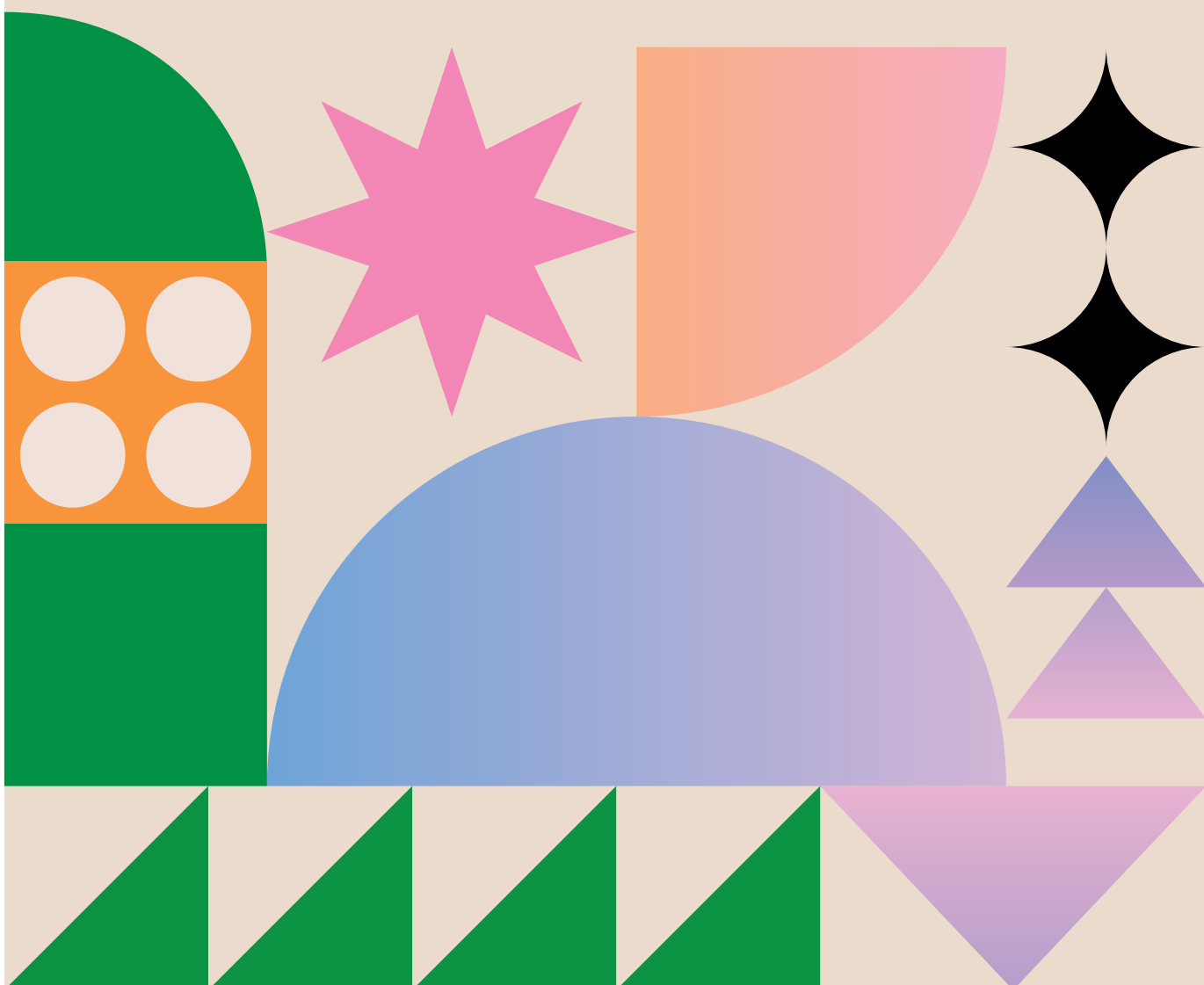

KUMAMOTO PREFECTURAL THEATER 2025 - 2026
熊本県立劇場 年間ラインアップ



ごあいさつ

熊本県立劇場は、クラシック音楽専用のコンサートホールと多彩な舞台を設えることができる演劇ホール、2つの専用ホールをもつ劇場。この劇場を拠点に、熊本県全域でさまざまな文化事業を展開しています。

2025年度のテーマは「シアターアジア」のキックオフ。台湾をはじめとするアジアとの交流が急速に進む熊本で、文化芸術のゲートウェイとしての役割を果たすべく、国際色豊かな事業をラインアップしていきます。今年度は台湾を代表するナショナルオーケストラ・台湾フィルハーモニックを招聘するほか、日本語を母語としない俳優とともに創る話題作「宇宙船イン・ビトゥーン号の窓」を上演。また、コンサートホールホワイエに能舞台を設え上演する「ホワイエ薪能」など、日本の伝統芸能を見つめ直し、発信する事業も実施します。

劇場を飛び出して実施する企画では、県内各地の市町村ホールでピアノや室内楽、邦楽、落語などの公演を予定。このほか、クラシック音楽と邦楽のアーティストが出前授業を行う「演奏家派遣アウトリーチ事業」として、地域の小中学校に音楽をお届けします。

2025年度も熊本県立劇場で、あなたの街のホールで、学校で。多彩なプログラムをお楽しみください。

4.19 | 土 | **九響0歳からのオーケストラ**  **けんげきキッズプログラム**

14:30
コンサートホール

熊本県立劇場は2025年度から九州交響楽団と共催で定期的な熊本公演を実施することになりました。第1弾は0歳から入場できるクラシックコンサート。泣いたりぐずったりしても大丈夫!"ほんもの"に触れることを通して、子どもの感性が磨かれ、ゆたかな日々をおくってほしい。そう願うママやパパたちも一緒に楽しんでいただける音楽会です。

出演：喜古恵理香（指揮）
九州交響楽団（管弦楽）

全席指定 一般（高校生以上）¥3,000
こども（3歳以上）¥1,000
3歳未満ひざ上鑑賞無料（席が必要な場合は¥1,000）

共同主催：（公財）九州交響楽団



喜古恵理香



九州交響楽団

5.10 | 土 | **ホワイエサロンシリーズvol.11**

14:00
コンサートホール
ホワイエ

芬の集

それぞれが全国コンクールで最優秀賞を受賞している新進気鋭の箏奏者3名のユニット「芬の集（かおりのつどい）」の演奏会です。春の午後、心洗われるひとときを県劇ホワイエでお過ごしてください。

出演：清原 晏、長谷由香、細川喬弘

全席自由 一般 ¥3,000
[障割] [U25割] 半額



芬の集

5.18 | 日 | **東京藝術大学音楽学部**

10:30
音楽リハーサル室

早期教育プロジェクト

東京藝術大学の講師によるレッスンを熊本で受講するチャンスです。今年度はヴァイオリン部門を開催！

講師：玉井菜採（東京藝術大学音楽学部 教授）

受講料無料（要事前申込）
一般聴講 無料



玉井菜採 © Ayane Shindo

5.25 | 日 |

14:00

演劇ホール

シアターアジア オープニングシンポジウム

2025年から本格始動する「シアターアジア」事業。そのキックオフとして、オープニングシンポジウムを開催します！ 姜尚中館長と、世界各国の文化芸術に造詣が深い石田麻子教授（昭和音楽大学）が、熊本とアジアを繋ぐ文化交流について語ります。

登壇：姜 尚中（熊本県立劇場 館長） 石田麻子（昭和音楽大学 教授）

全席自由 無料（要事前申込）

5.31 | 土 |

14:00

コンサートホール

台湾フィルハーモニック (NSO 國家交響樂團)

台湾が世界に誇るトップ・オーケストラ。音楽監督 準・メルクルと共に、待望の来熊！ 県劇が放つ「シアターアジア事業」第1弾です。



準・メルクル ポール・ホアン 森 麻季

障割

U25割

♪ 蕭泰然（シャオ タイラン）：フォルモサからの天使

♪ ベートーヴェン：ヴァイオリン協奏曲 二長調 Op.61

♪ マーラー：交響曲第4番 ト長調

出演：準・メルクル（指揮） ポール・ホアン（ヴァイオリン） 森 麻季（ソプラノ）

台湾フィルハーモニック（管弦楽）

全席指定 S席 ¥6,000 A席 ¥4,000 [障割] [U25割] 半額

協力：TSMC 台积电文教基金會
TSMC Education & Culture Foundation



台湾フィルハーモニック (NSO 國家交響樂團)

7.21 | 月・祝 |

14:00

演劇ホール

第28回 熊本「万作・萬斎の会」

野村万作、野村萬斎、野村裕基 ほか

指定席 S席 ¥8,800 A席 ¥6,600 B席 ¥5,500

自由席 ¥3,300

主催：熊本「万作・萬斎の会」



野村万作 野村萬斎 野村裕基

8.2

| 土 |

宇宙船イン・ビトゥーン号の窓

18:00

8.3

| 日 |

14:00

演劇ホール舞台上

演劇における日本語の可能性をひらくため、演劇カンパニー「チェルフィッチュ」が2021年より取り組むノン・ネイティブ日本語話者との演劇プロジェクト。そのワークショップを通じて出会った日本語を母語としない俳優とつくり上げた話題作です。

とある言語の衰退を食い止めるべく、宇宙船イン・ビトゥーン号に乗り込んだ4人の乗組員と、一体のアンドロイド、そして銀河の旅の途中で遭遇する地球外知的生命体。劇中で語られる、変化しゆく「わたしたちの言葉」とは、いったい誰のものなのか。2023年の初演から海外公演を経て、待望の日本凱旋公演!

障割

U25割



作・演出：岡田利規

出演：安藤真理、徐秋成、ティナ・ロズネル、
ネス・ロケ、ロバート・ツェツシェ、米川幸リオン

全席自由 一般 ¥4,000 [障割] [U25割] 半額

製作：一般社団法人チェルフィッチュ 共同製作：KYOTO EXPERIMENT

8.14

| 木 |

県劇盆踊り

劇場館内、敷地内

今年もお盆は県劇で盆踊り! 劇場ならではの、迫力の生演奏で踊りましょう!! お子さまも楽しめるゲームコーナー、食べもの屋台もご用意してお待ちしています。

出演：あべや、
牛深ハイヤ保存会、
中山芳保会 ほか

入場無料



8.17

| 日 |

熊本ユースシンフォニーオーケストラ
第56回定期演奏会

14:00

コンサートホール

指定席 ¥2,000

自由席 一般 ¥1,500 (当日 ¥2,000)

高校・大学 ¥1,000 (当日 ¥1,500)

小・中学生 ¥500 (当日 ¥1,000)

主催：熊本ユースシンフォニーオーケストラ

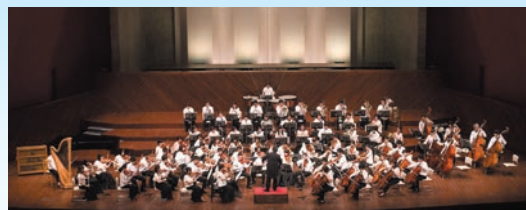

8.31 | 日 |

18:30

コンサートホール
ホワイエ

障割

U25割

ホワイエサロンシリーズvol.12

朗読 夢十夜

県内外で活躍する俳優が夏目漱石の名作に朗読で挑みます。姜尚中館長もナビゲーターとして登場。「夢十夜」を夏の夜の県劇ホワイエで。



大迫旭洋

井芹誉子

出演：大迫旭洋（不思議少年）、井芹誉子（劇団「石」）

ナビゲーター：姜尚中（熊本県立劇場 館長）

全席自由 一般 ¥3,000 [障割] [U25割] 半額

9.21 | 日 |

14:00

演劇ホール

障割

U25割

第67回熊本県芸術文化祭オープニングステージ

🐻 けんげきッズプログラム

「はじまりはじまり～県劇舞台づくり学校～」

「はじまりはじまり」は県内の子どもたちと一緒に創り上げる作品です。出演者として小学生の「こどもパフォーマー」を募集するだけでなく、音楽・衣裳・映像を創作する「学生クリエイター」も募集します。先生たちといっしょにアイデアを出しあいながら舞台を作る過程を学び、一つの作品を創り上げるこの企画。「はじまりはじまり」がいったいどんな作品になるのか？子どもたちのキラキラの想像力と夢いっぱいの舞台にご期待ください！



古家優里

小林顕作
(スペシャルゲスト)

演出：古家優里（プロジェクト大山）、大迫旭洋（不思議少年）

出演：こどもパフォーマー、プロジェクト大山、小林顕作（スペシャルゲスト）ほか

全席指定 一般 ¥2,000 3歳未満ひざ上鑑賞無料 [障割] [U25割] 半額

主催：熊本県芸術文化祭実行委員会 協力：八戸ポータルミュージアムはっち、プロンズ新社
※本企画は青森県八戸市「八戸ポータルミュージアムはっち」で実施された「舞台づくり学校」を参考にしたものです

11.1 | 土 |

17:30 (予定)

コンサートホール

第63回 熊本県新人演奏会

全席自由 一般 ¥1,000

主催：熊本県文化協会

11.3 | 月・祝 |

13:30

コンサートホール

U25割

ラスカーラ・オペラ協会設立15周年記念演奏会

指定席 S席 ¥6,000 A席 ¥5,000 自由席 ¥3,500

[U25割] S・A各席 ¥2,000引き 自由席 ¥2,000

主催：(一社)ラスカーラ・オペラ振興会

11.8 | 土 |
15:00
コンサートホール

九州交響楽団 熊本特別演奏会

九響が音楽芸術の真髄を探究し、本拠地・福岡で実施を重ねる「定期演奏会」。熊本特別演奏会は、県劇コンサートホールで定期演奏会と同じプログラムをお届けします。アジアの俊英・リオと送る、20世紀の名作をご堪能ください。



リオ・クオクマン

金川真弓

♪バルトーク：ルーマニア民俗舞曲 Sz. 68 ヴァイオリン協奏曲 第2番 Sz. 112
♪ストラヴィンスキー：バレエ音楽「ペトルーシュカ」[1947年版] 長尾洋史（ピアノ）

出演：リオ・クオクマン（指揮） 金川真弓（ヴァイオリン） 九州交響楽団（管弦楽）

全席指定 S席 ¥5,900 A席 ¥4,900 B席 ¥3,700 車いす席 ¥3,700 学生席 ¥1,500

共同主催：（公財）九州交響楽団

12.18 | 木 |
19:00
演劇ホール

小曾根真 No Name Horses 20年目の the Day 1

世界的ピアニスト小曾根真が率いる最強ビッグバンド、3年ぶりの熊本公演！結成20周年の節目に新メンバーを迎え、さらなる新境地へ突き進みます。



小曾根真

出演：小曾根真（ピアノ）

No Name Horses（ビッグバンド）

全席指定 S席 ¥6,500 A席 ¥5,500 B席 ¥4,500

[障割] [U25割] 各席 ¥2,000引き



No Name Horses

12.21 | 日 |
14:30
コンサートホール

熊本県民第九の会 第39回演奏会

指定席 ¥3,500 自由席 ¥3,000 学生券（高校生以下） ¥1,500

主催：熊本県民第九の会

1.17 | 土 |
|
1.18 | 日 |
熊本市
男女共同参画センター
はあもにいメインホール

舞台技術の基礎講座

高校・大学・専門学校生を対象に、舞台、音響、照明について体験しながら、舞台技術の基礎を学べる2日間の講座です。

参加料 ¥2,000



1.22 | 木 |
19:00
コンサートホール

肥後銀行 Presents
第19回ショパン国際ピアノ・コンクール
入賞者ガラ・コンサート



アンドレイ・ポレイコ

障割

U25割

世界的に最も権威のある音楽コンクールのひとつ「ショパン国際ピアノ・コンクール」。その入賞者たちが一堂に会し、現地の熱狂そのままに華やかな演奏をお届けします。若きスターたちによる夢の競演をお聞き逃しなく!

出演：アンドレイ・ポレイコ（指揮）ワルシャワ国立フィルハーモニー管弦楽団（管弦楽）
第19回ショパン国際ピアノ・コンクール入賞者

全席指定 S席 ¥15,000 A席 ¥12,000 B席 ¥9,000 [障割] [U25割] 各席 ¥3,000引き

特別協賛： 肥後銀行



ワルシャワ国立フィルハーモニー管弦楽団

7

2025 - 2026 Line Up

1.24 | 土 |
①10:30 ②14:00

みんなで踊ろう！
～障がいのある人もない人も、一緒に踊るワークショップ～

1.25 | 日 |
③10:30
演劇リハーサル室

リズムにのって、自由に体を動かしながら自分の表現を見つけてみよう！障がいの有無やダンス経験は不問。踊ってみたい人のための、最初の一步のワークショップです。

参加料 ¥500 ※参加サポートあり

協力：国際障害者交流センター ビッグ・アイ



1.31 | 土 |
14:00
コンサートホール

避難訓練コンサート

もしも、コンサート中に火災が起こったら…？公演本番中の火災発生を想定した避難訓練を観客参加型で行います。訓練終了後は、熊本市消防音楽隊によるコンサートをお楽しみいただけます。

出演：熊本市消防音楽隊

全席自由 無料

協力：熊本市消防局



熊本市消防音楽隊

2.7

| 土 |

18:00

コンサートホール
ホワイエ

障割

U25割

ホワイエサロンシリーズvol.13 ホワイエ薪能

コンサートホールホワイエに能舞台が出現! ガラス窓の向こうで篝火を焚き、幽玄な雰囲気の中かで能・狂言を上演します。劇場の内と外を融合した幻想的な空間で日本の伝統芸能をご堪能ください。

能: 船弁慶 狂言: 樋の酒
出演: 狩野了一、野村万禄 ほか
全席自由一般 ¥4,000
[障割] [U25割] 半額



狩野了一

野村万禄

2.28

| 土 |

① 10:45

② 14:45

演劇ホール

いくぜ! 劇場探検隊

🐻 けんげきキッズプログラム

劇場探検隊は、お芝居仕立てのバックステージツアー。調光室や音響ブースなど、劇場の裏側を探検します。

構成・演出: 池田美樹 (劇団きらら)
第2部作・演出: 大迫旭洋 (不思議少年)
[対象] 小学3 ~ 6年生の児童とその保護者
参加料 おとな ¥1,000 こども ¥500

3.7

| 土 |

14:00

熊本県立劇場
演劇ホール

劇場って楽しい!!

知的・発達障がい児(者)のための劇場体験プログラム。コンサート体験を通して、音の大きさや響き、照明の明暗、鑑賞者としてのルールなどを学びます。太鼓芸能集団「鼓童」をゲストに迎え、今年も熊本県立劇場と天草市民センターで開催! お近くの劇場で「劇場って楽しい!!」を体験してみませんか?

出演: 太鼓芸能集団 鼓童
森岡光 (司会)

全席自由 ¥500

協力: 国際障害者交流センター ビッグ・アイ



太鼓芸能集団 鼓童

3.8

| 日 |

14:00

天草市民センター
ホール

演奏家派遣アウトリーチ事業

開催予定
市町村

あさぎり町、芦北町、宇土市、産山村、球磨村、
多良木町、津奈木町、益城町、美里町、水俣市

県内各地の学校やホールに演奏家を派遣し、生の演奏を間近で聴いたり、体験したりする機会を提供します。



市町村ネットワーク事業

県内各地で舞台芸術公演鑑賞の機会を提供するため、公演をプロデュースし、市町村ホールと共同で実施します。

2025

| | | | |
|-------|----|---------------------------|------------------------------------|
| 9月 | 未定 | 高木竜馬 (ピアノソロ) | 益城町文化会館 (益城町) |
| 9.7 | 日 | 声優朗読劇フォアレーゼン (朗読劇) | 水俣市文化会館 (水俣市) |
| 9.14 | 日 | 絵本 de クラシック「ピノキオの冒険」(室内楽) | 宇城市松橋総合体育文化センター (宇城市) |
| 10.18 | 土 | 絵本 de クラシック「オズの魔法使い」(室内楽) | 市民会館シアーズホーム夢ホール (熊本市市民会館) (熊本市) |
| 11.22 | 土 | 古家優里 ダンスワークショップ (ダンス) | 御船町カルチャーセンター (御船町) |
| 11.22 | 土 | 林家たい平 (落語) | 大津町生涯学習センター文化ホール (大津町) |

2026

| | | | |
|------|---|------------|----------------------|
| 1.18 | 日 | 三遊亭好楽 (落語) | 宇土市民会館 (宇土市) |
| 2.8 | 日 | 本田浩平 (和楽器) | 牛深総合センター (天草市) |
| 2.22 | 日 | 桂宮治 (落語) | あさぎり町須恵文化ホール (あさぎり町) |



ぴっころシート

児童養護施設やグループホームの子どもたち、里親家族を県立劇場の対象公演に招待する事業です。生の舞台を鑑賞する機会を提供することにより、心豊かな青少年の育成に寄与するため、2007年度よりスタートしました。対象公演には市町村ネットワーク事業の公演も含み、多くの子どもたちが県内各地で舞台芸術を楽しんでいます。

🐻 けんげきキッズプログラム

これからの未来を担う子どもたちに文化芸術の魅力を伝え、豊かな想像力や表現力を育むことを目的として2024年度にスタートした「けんげきキッズプログラム」。今年も劇場をより身近に感じてもらえる演目をラインアップしました。今年もたくさんの「どきどき」や「わくわく」が県立劇場で待っています。

ホワイエサロンシリーズ

県立劇場では、2021年4月からホールを部分的に利用できる新しい施設の使用区分を設け、ホワイエのみを使った小規模の催物の開催など、施設の多様な使い方ができるようになりました。これを機に誕生したのが「ホワイエサロンシリーズ」です。今年度は3つの演目をご用意しました。ホワイエの開放的な空間で、彩り豊かな舞台をお楽しみください。



活動支援事業

県民の皆さまに質の高い芸術活動に取り組んでもらうことを目的に、県立劇場をより利用しやすくするための活動支援事業を行っています。支援内容はホール利用料の一部を補助するもので、県内で活動を行う一般の方に向けた「文化活動支援事業」と、青少年に向けた「部活動等支援事業」の2種類があります。応募条件などの詳細は、県立劇場オフィシャルウェブサイトをご覧ください。

●文化活動支援事業 県内の一般文化団体による芸術活動を支援します。

県内の文化団体・サークル等が主催し、広く県民の鑑賞を目的とした有料公演でのホール利用が対象です。2025年度は7公演を支援します。※前年度の申込が必要です。

| 2025 | | |
|-------|---|------------------------------------|
| 4.20 | 日 | 熊本子どもミュージカル第13回公演 ロンの花園 |
| 6.28 | 土 | 熊本大学フィルハーモニーオーケストラ 第47回サマーコンサート |
| 11.16 | 日 | くまもと2025 第36回箏曲の祭典 |
| 11.16 | 日 | 第40回 熊本県女声合唱フェスティバル |

| 2026 | | |
|------|-----|---------------------------|
| 2.1 | 日 | 合唱団 Le Grazie 岩津整明先生追悼演奏会 |
| 2.8 | 日 | バレエスタジオキャンディ創立5周年記念公演 |
| 2.23 | 月・祝 | 第34回碧落アンサンブル定期演奏会 |

●部活動等支援事業 県内の青少年による部活動・サークル等の芸術活動を支援します。

県内の青少年団体による舞台芸術（音楽、演劇、舞踊、伝統芸能）の無料公演または練習でのホール利用が対象です。2024年度は12団体を支援しました（2025年2月現在）。

光庭文庫

開館中ならどなたでもご利用いただける休憩スペース。音楽や演劇、ダンスなど、舞台芸術に関する書籍やキッズ向けの絵本を並べています。光庭とは、採光を目的に設置する小さな庭のこと。柔らかな自然光が差し込む空間で、ゆっくりと読書をお楽しみください。



チケットのお求めは

熊本県立劇場チケットカウンター
Tel.096 - 363 - 2233 (9:00 ~ 19:00)

熊本県立劇場
チケットサイト



各種サービス

U25割

25歳以下の方は、チケット料金が割引になる公演があります。公演当日、年齢が確認できるものをご持参ください。公演により購入できるプレイガイドが異なりますので、チラシ、ホームページなどでご確認ください。

障割

障がいのある方は、チケット料金が割引になる公演があります。付添いの方1人まで割引料金を適用します。公演当日、障害者手帳をご持参ください。割引チケットは県立劇場窓口もしくは公式ウェブサイトから購入いただけます。

託児サービス

小さいお子さまをお連れのお客さまのために、開場から公演終了までの時間、生後6カ月から小学校低学年までのお子さまをお預かりします。(要事前申し込み、先着10名・有料1人1,000円)

※都合により公演内容が変更になる場合がございます。
※チケット料金や公演日時、内容につきましては、ウェブサイトをご覧ください。

熊本県立劇場
オフィシャル
ウェブサイト



熊本県立劇場

〒862-0971 熊本市中央区大江2丁目7-1
Tel.096-363-2233 Fax.096-371-5246

〈2025.3.1現在〉2025年度熊本県立劇場年間ラインアップ

デザイン：秋澤一彰